

CONGRESSO NAZIONALE

Dalla PMA omologa all'eterologa

Orientamento clinico della coppia in Italia

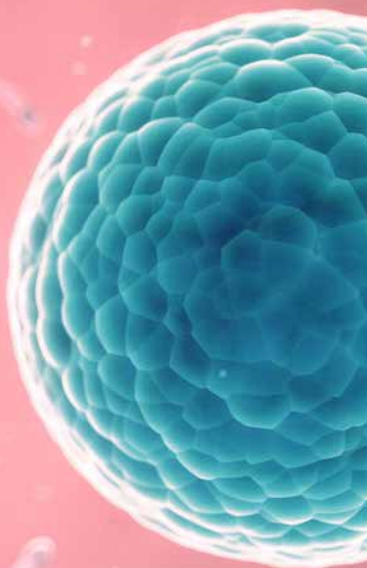

SEGRETERIA SCIENTIFICA



ALMA RES

www.almares.it segreteria@almares.it



CERMER

www.cermer.it info.cermer@gmail.com

SEGRETERIA ORGANIZZATIVA

P.R. e Communication S.r.l.
Vocabolo Cugnetto snc
02046 Magliano Sabina (RI)
Tel. 0744/919581 - Fax 0744/921501
info@precommunication.com

PROVIDER ECM

4Educational S.r.l.
Via R. Venuti, 73 - 00162 Roma
Tel. 06/97605630
capriotti@4educational.it

CON IL PATROCINIO DI



Società Italiana
Riproduzione Umana



Associazione Ginecologi
Consultoriali

CONGRESSO NAZIONALE

Dalla PMA omologa all'eterologa

Orientamento clinico della coppia in Italia

Roma - 6 Ottobre 2017

Centro Congressi
Roma Eventi Piazza di Spagna
via Alibert 5/a - sala Michelangelo

Presidenti
Pasquale Bilotta - Franco Lisi

*Nr. 6 crediti ECM per Medici Specialisti in Ginecologia
e Ostetricia, Endocrinologia, Urologia, Medicina Generale,
Biologi e Ostetrici/che.*

Il corso è gratuito e riservato ad un massimo di 100 partecipanti

P.R. e Communication S.r.l.

Vocabolo Cugnetto s.n.c.

02046 Magliano Sabina (RI)



Programma

8,30 **Introduzione al congresso**
8,45 **Pasquale Bilotta, Franco Lisi**

1^a SESSIONE

Moderatori: **Cesare Aragona, Pasquale Bilotta**

8,45 **Nuovi LEA e fecondazione eterologa**
9,05 **Antonino Guglielmino**

9,05 **Le battaglie giuridiche per i diritti delle coppie**
9,25 **Filomena Gallo**

9,25 **Il Redox test una nuova tecnica di valutazione del L.S.**
10,05 **Giuseppe Lazzarino, Barbara Tavazzi**

10,05 **Markers ossidativi ed integrità morfo-funzionale dello spermatozoo. Ruolo degli Anti-ossidanti**
10,25 **Marcello Amodei**

10,25 **DISCUSSIONE**
10,45

10,45 **COFFEE BREAK**
11,15

2^a SESSIONE

Moderatori: **Daila Iacomino, Walter Bielli**

11,15 **Lo sviluppo embrionale in pazienti affette da endometriosi; quale tecnica di inseminazione?**
11,35 **Ilaria Listorti**

11,35 **Endometriosi: tra criopreservazione degli ovociti e ovodonazione**
11,55 **Piero Carfagna**

11,55 **La vitrificazione di ovociti ed embrioni; come aumentare le percentuali di successo di un programma di PMA**
12,15 **Luigi Muzii**

12,15 **DISCUSSIONE**
12,35

12,35 **TAVOLA ROTONDA Il futuro della fecondazione eterologa in Italia**
13,30 **Coordina: Maria Paola Costantini**
Teresa Ingrosso, Maria Giuseppina Picconeri, Valentina Berlinghieri, Manuela Steffè

13,30 **LUNCH**
14,30

3^a SESSIONE

Moderatori: **Pasquale Bilotta, Antonino Costantino**

14,25 **La determinazione dell' ormone antimulleriano (AMH): attuali aspetti metodologici e clinici**
14,45 **Cesare Aragona**

14,45 **Candidate all'ovodonazione**
15,05 **Giuseppe Nicodemo**

15,05 **La circolazione europea dei gameti**
15,25 **Rosella Lisi, Roberta Poverini**

15,25 **La preparazione endometriale, cicli spontanei o farmacologici**
15,45 **Talia Capozzolo**

15,45 **L'esperienza italiana vista attraverso l'ISS**
16,05 **Giulia Scaravelli**

16,05 **DISCUSSIONE**
16,25

16,25 **Conclusioni**
16,45 **Pasquale Bilotta - Franco Lisi**

CONGRESSO NAZIONALE

Dalla PMA omologa all'eterologa

Orientamento clinico della coppia in Italia

Nome e cognome

Qualifica professionale

Istituto

Reparto

Via

Città Prov. Cap

Cod. Fisc.

Tel. Fax

E-mail

Da inviare per fax al numero **0744/921501**
o per e-mail all'indirizzo: **info@precommunication.com**

Autorizzo il trattamento dei miei dati personali ai sensi del D.Lgs 30/06/2003 n.196 sulla privacy. I dati non saranno né diffusi, né comunicati a soggetti diversi da quelli che concorrono alla prestazione dei servizi richiesti.

Data Firma

